

INR 12/2025

OGGETTO: Interrogazione del consigliere del Gruppo Partito Democratico Luca Micheli in merito agli interventi per moderare la velocità e migliorare la sicurezza degli attraversamenti pedonali di via G.Gigli.

Il Consigliere del Gruppo Partito Democratico Luca Micheli ha presentato la seguente interrogazione che integralmente si trascrive:

“”

PREMESSO

che Via Girolamo Gigli è una delle principali arterie cittadine soggetta al passaggio di migliaia di veicoli giornalieri in transito da e verso la zona sud della città, come indicato nel PUMS approvato con delibera n. 59 del 19 maggio 2020 e adottato con la delibera di consiglio n.217 del 25/11/2021;

che tale via risulta ad alta intensità di traffico in ogni ora del giorno e della notte;

che la via è sede di attraversamenti pedonali;

che, proprio a causa dell'intenso traffico, sarebbe opportuno, per migliorare la sicurezza pedonale, intervenire oltre che con una costante manutenzione del fondo stradale allo stato attuale assai deteriorato, intervenire con l'installazione di altri sistemi APL per la segnalazione e illuminazione dell'attraversamento pedonale, con la funzione di illuminare oltre che le strisce anche il corpo del pedone al fine di incrementarne la visibilità e la conseguente installazione di due cartelli di attraversamento pedonale retro illuminati dotati di box lampeggianti;

CONSIDERATO

che il presidio fisico di agenti del Corpo di Polizia municipale non può costituire un deterrente al superamento dei limiti di velocità vigenti nell'area, visti i numerosi servizi a cui sono chiamati a rispondere;

che purtroppo gli attraversamenti pedonali risultano pericolosi a causa dell'eccessiva velocità di percorrenza degli autoveicoli in transito e dell'intenso flusso;

che dal luglio alla fine del mese di novembre di questo anno si sono verificati ben due incidenti stradali che hanno provocato il cappottamento delle vetture interessate, causato quasi certamente dall'elevata velocità dei veicoli coinvolti;

che i residenti, in analogia a quanto già realizzato in altre zone cittadine, anche limitrofe, hanno evidenziato la necessità di interventi per migliorare la sicurezza stradale, per esempio con attraversamenti pedonali rialzati;

che già nel 2023 Lei l'assessorato da lei diretto avete ricevuto lettere da parte dei cittadini che richiedevano interventi volti a migliorare la sicurezza della strada;

SI CHIEDE AL SINDACO E ALLA GIUNTA

se sono previste azioni per migliorare la sicurezza e la visibilità degli attraversamenti pedonali esistenti in Via Girolamo Gigli;

se si intende procedere alla costruzione di attraversamenti pedonali rialzati, che se ben installati

non solo rendono più sicuro l'attraversamento pedonale, ma inducono gli automobilisti a rallentare la velocità e forse anche a limitare gli incidenti e di conseguenza i danni alle auto parcheggiate;

se comunque e di quali strumenti intende avvalersi per moderare la velocità sia in ore diurne che notturne del traffico veicolare in Via Girolamo Gigli.

Siena 23/01/2025

F.to. MICHELI Luca

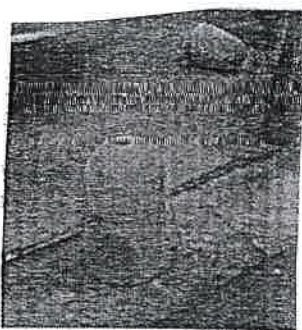

1Foto

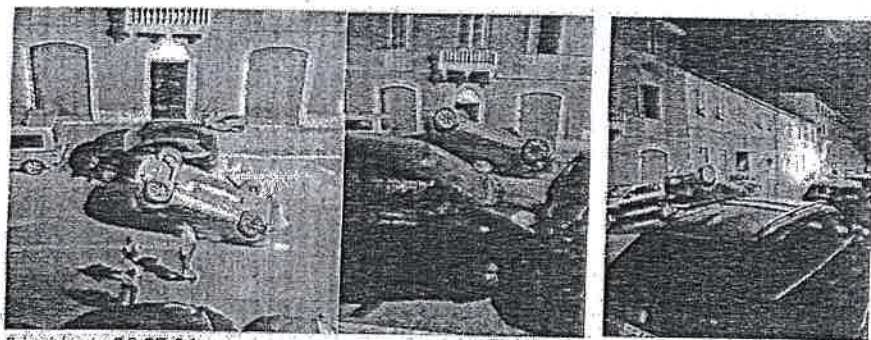

2 incidente 26-07-24

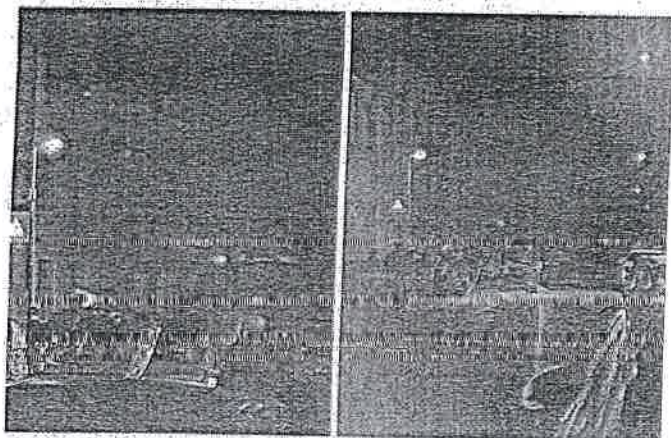

3 incidente 29-11-24