

LOTTO n° 5

IMMOBILE STRADA DI PALAZZETTO / CERTOSA

Prezzo a base d'asta : € **699.000,00**

Ubicazione: **Strada di Palazzetto, 2, 4, 6 / Certosa, 34**

Superficie commerciale: Complesso immobiliare composto da abitazione piano terra superficie commerciale mq. 273 ,abitazioni piano primo superficie commerciale mq. 232, fondi mq. 163, capanne mq. 117, terreno mq. 49.111

Dati catastali: **C.F. Foglio 88, particella 69, sub. 1 e sub 2**
C.T. foglio 88 p.lle 67, 68, 101, 102, 103, 104

Descrizione:

Il lotto interessa Il podere denominato “Palazzetto” e i terreno ed esso limitrofi. Saranno a carico dell'acquirente tutte le necessarie regolarizzazioni catastali da effettuare da effettuare prima del rogito. L'alienazione è soggetta all'esercizio del diritto di prelazione da parte degli aventi titolo ai sensi e nei modi delle leggi n. 590 del 26/5/1965 e n. 817 del 14/8/1971 e successivi modificazioni e integrazioni.

Ubicazione immobile:



Planimetria Catastale:

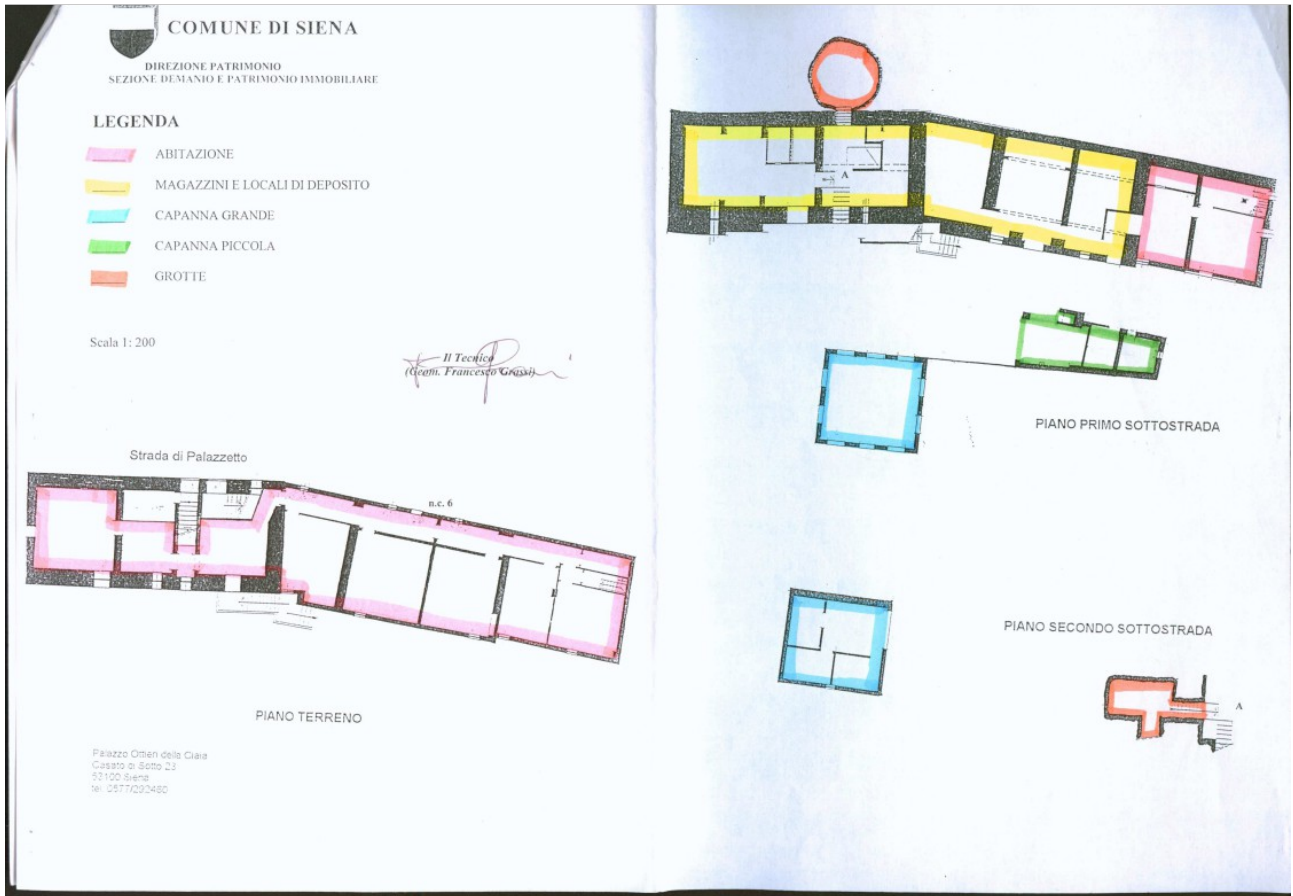

MINISTERO DELLE FINANZE
 ACCERTAMENTO GENERALE DEL CATASTO E DEI SERVIZI TECNICI ERARIALI
ACCERTAMENTO GENERALE DELLA PROPRIETA' IMMOBILIARE URBANA
 (R. DECRETO LEGGE 13 APRILE 1939 XVII N°652)

denuncia degli immobili urbani denunciati con la Scheda N° 14969844
 di Siena Ditta Comune di Siena
 Certosa N°164 Sez.C.
Segnare cognome, nome, paternità del solo primo intestatario

ACCERTAMENTO GENERALE DELLA PROPRIETA' IMMOBILIARE URBANA
 (R.D.L. 13 aprile 1939-XVII, n. 652)

COMUNE
 di _____

Talloncino di riscontro
 DELLA
SCHEDA NUMERO
 14969844

AVVERTENZA: Il presente

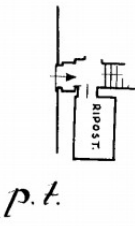
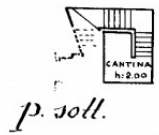
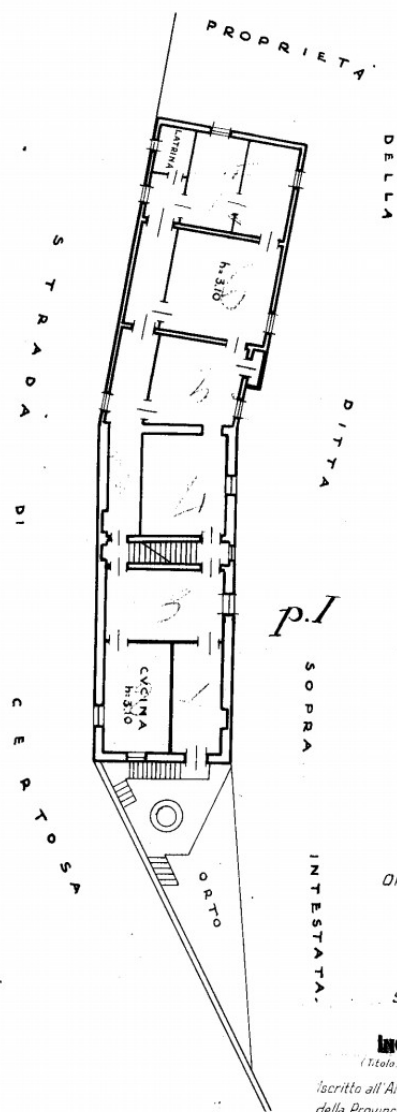

ORIENTAMENTO



SCALA di 1 200

Compilata da:
ING. GIOVANNI CURTI
(Titolo, nome e cognome del tecnico)

iscritto all'Albo degli Ingegneri
 della Provincia di **SIENA**

Data **24 APR. 1940**
Armatore

Firma _____

Rilievo Fotografico:







