

LOTTO n° 4

IMMOBILE POSTO IN VIA FIORENTINA n. 51

Prezzo a base d'asta : € 278.243,00

Ubicazione: **Via Fiorentina, 51**

Superficie commerciale: **417 mq**

Dati catastali: **C.F. Foglio 11, p.lla 114 sub. 1, 2, 3**

Descrizione:

Fabbricato ad uso commerciale posto su due livelli, superficie commerciale complessiva pari a mq. 417.

Ubicazione immobile:



Planimetria Catastale:

MINISTERO DELLE FINANZE
 DIREZIONE GENERALE DEL CATASTO E DEI SERVIZI TECNICI ERARIALI
ACCERTAMENTO GENERALE DELLA PROPRIETA' IMMOBILIARE URBANA
(R. DECRETO LEGGE 13 APRILE 1939 N. 1062)
 Planimetria degli immobili urbani denunciati con la Scheda N.° **2570365**
 Comune di **Siena** Ditta **Federazione dei Fasci di Combattimento di Siena**
 Via _____ n.° Segnare cognome, nome, paternità del solo primo intestatario

GOVERNAMENTO GENERALE DELLA
 PROPRIETA' IMMOBILIARE URBANA
 Foglio **1193/1**
 COMUNE
 DI **SIENA**
 Tulloncia di riscatto
 DELLA
 SCHEDA NUMERO
2570365
AVVERTENZE: Il presente foglio non deve essere sottoposto a cura del dichiarante nella rubrica (E) riguardante la carta catastale di denuncia con la presente scheda da presentarsi al catasto dell'articolo 7 del R. D. L. 13 aprile 1939 N. 1062.

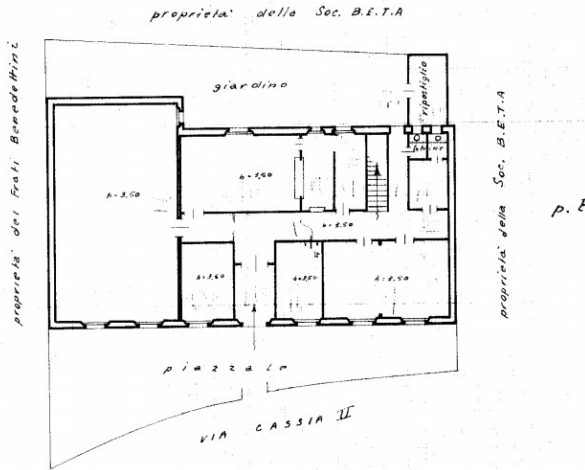

ORIENTAMENTO



SCALA n. 1: 200

Compilata da:

Ing. Silvestro Nozzoli
(Titolo, nome e cognome del tecnico)

iscritto all'Albo de' gli Ingegneri
 della Provincia di **Siena**

Data **20 Dicembre 1939** Firma **A.**



MINISTERO DELLE FINANZE

DIREZIONE GENERALE DEL CATASTO E DEI SERVIZI TECNICI ERARIALI

ACCERTAMENTO GENERALE DELLA PROPRIETA' IMMOBILIARE URBANA

(R. DECRETO LEGGE 13 APRILE 1939 - VII 10652)

Planimetria degli immobili urbani denunciati con la Scheda N° 2570366

Comune di Siena

Ditta "Federazione dei Fasci di Combattimento di Siena"

Via

Segnare cognome, nome, paternità del solo primo intestatario

ACCERTAMENTO GENERALE DELLA PROPRIETA' IMMOBILIARE URBANA

N. Schede: 13 (art. 13 - XVII, p. 602)

COMUNE

di

Talorchio di racconto DELLA

SCHEDA NUMERO

2570366

AVVERTENZA: Il presente libretto deve essere depositato in corso del dichiarante allo stato di denuncia e, successivamente, in ogni caso, nella circoscrizione competente, con le planimetrie e, nelle ore prestate, al n. 1 - Tribunale di Siena, D. I. di questo Tribunale, n. 10.

proprietà della Soc. Beta

proprietà dei Frati Beneditini

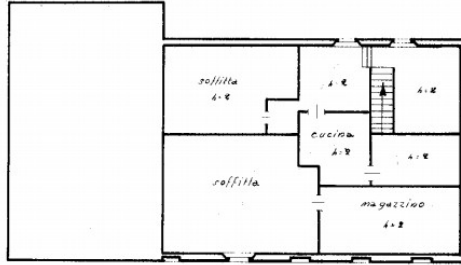

proprietà della Soc. Beta

p. I

VIA CASSIA II

ORIENTAMENTO



SCALA di 1: 200

Compilata da:
Ing. Silvestro Nozzoli

(Titolo nome e cognome del tecnico)

iscritto all'Albo de' gli Ingegneri
della Provincia di Siena

Data 20 Dicembre 1939 Firma

Rilievo Fotografico :

